

Taxa de ocupação de fevereiro é a maior dos últimos oito anos

A rede hoteleira de Salvador apresentou em fevereiro taxa de ocupação de 70,59%, diária média de R\$ 447,21, resultando em um Revpar (indicador ponderado de taxa de ocupação e diária média) de R\$ 315,69, segundo dados oficiais da Associação Brasileira da Indústria de Hotéis da Bahia (ABIH-BA). Mesmo sem considerar os hotéis de luxo - que entraram recentemente no mercado e na amostra - os resultados não seriam muito diferentes, com taxa de ocupação ligeiramente superior (71,57%), diária média inferior (R\$ 358,72) e Revpar de R\$ 256,72, ainda assim, os melhores resultados dos últimos 8 anos.

De acordo com Luciano Lopes, presidente da ABIH-BA, é importante começar o ano com boa taxa de ocupação. “Mas vale ressaltar que em 2019, o Carnaval foi em março e essa grande festa tem um impacto significativo nos resultados. Entretanto se compararmos os resultados de fevereiro de 2020 com março de 2019, períodos do Carnaval, verificamos que o mês do Carnaval de 2020 foi significativamente melhor que o de 2019”.

De fato, entre o carnaval de 2019 (março) e 2020 (fevereiro), a diária média aumentou 19,1%, passando de R\$ 375,37 em março de 2019 para R\$ 447,21 em fevereiro de 2020; a taxa de ocupação passou de 66,28% para 70,59% e Revpar de R\$ 248,80 para R\$ 315,69.

O Carnaval afeta positivamente a hotelaria em geral, mas atinge de forma diferenciada segundo a localização, revelando os melhores resultados para os hotéis situados no polo Barra-Ondina (Revpar de R\$ 314,36), seguido pelos hotéis do Centro (R\$ 296,38), Itapuã-Stella (R\$ 228,78) e Pituba-Stiep (R\$ 207,87).

“O trabalho conjunto entre iniciativas pública e privada, com forte divulgação do destino Salvador e da ampla programação do Carnaval, bem como a continuidade das obras visando a recomposição dos principais atrativos turísticos da cidade, são os principais determinantes desse desempenho. Para o turismo e hotelaria de Salvador fevereiro foi realmente o Carnaval dos Carnavais”, revela Luciano Lopes, presidente da ABIH-BA.

Segundo últimos dados divulgados pela Anac, o número de passageiros no aeroporto de Salvador em janeiro de 2020 cresceu 8% em relação ao mesmo período do ano anterior. Este resultado, ainda que preliminar, fundamenta previsões otimistas para 2020, compensando assim o fraco desempenho de 2019, período no qual o número de passageiros no aeroporto de Salvador caiu 5,8% em relação a 2018.

Os números são fruto da Pesquisa Conjuntural de desempenho (Taxinfo), realizada em parceria entre a Associação Brasileira da Indústria de Hotéis – seções Bahia e Brasil. Os dados são fornecidos diariamente pelos próprios hotéis ao Portal Cesta Competitiva e a média resultante constitui indicador para avaliar a evolução da atividade de hospedagem em nossa capital.

Taxa de Ocupação

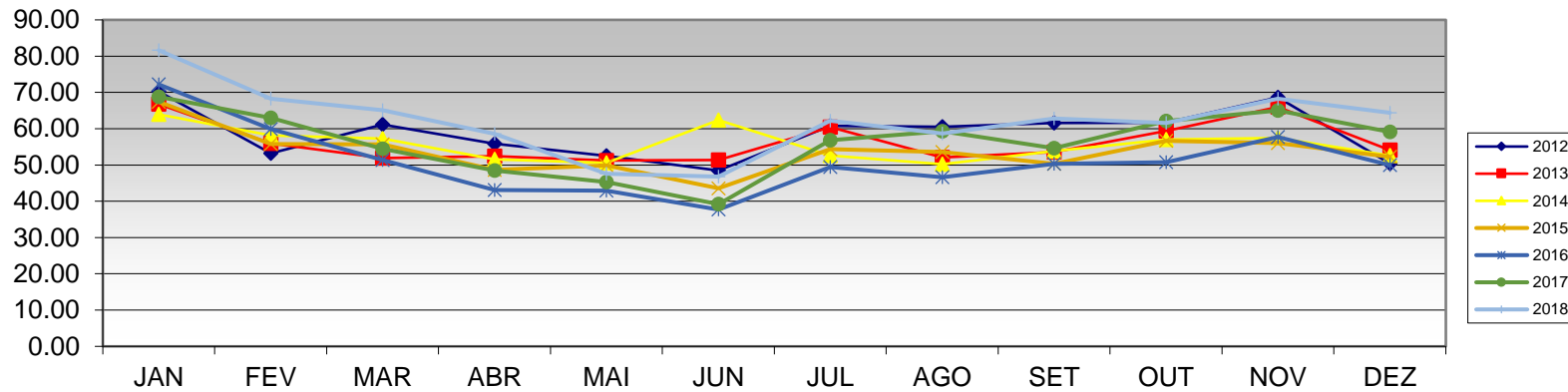

Diária Média

